

myfactory.MIS

Planung und Auswertung



myfactory.MIS ist das integrierte Planungs- und Auswertungswerkzeug der myfactory-Produktfamilie. Hiermit können Sie auf unterschiedlicher Basis wie Kunden, Artikel oder Kundengruppen, Mengen, Umsätze und Roherlöse periodenweise planen, auswerten und die Daten bis auf die Erfassungsebene nachvollziehen. Der wesentliche Vorteil ist die Bereitstellung der Auswertungsdaten in Echtzeit ohne Übertragung der Daten in ein weiteres System. Dieses ist durch den integrierten Ansatz der myfactory möglich.

UMSATZPLANUNG

Neben Kunden-, Kundengruppen und Artikeln dienen auch Artikelgruppen, Vertreter, Vertretergruppen und Betriebsstätten als Planungsbasis für Verkaufswerte. Einkaufswerte können analog geplant werden. Als Planungshilfe werden hierfür die Plan- und die Istwerte des Vorjahres angeboten.

Nach erfolgter Planung stehen anschließend in allen relevanten Umsatzauswertungen Vergleichsmöglichkeiten mit den Ist- und Planwerten zur Verfügung.

Planzeitspanne	Planwert	Istwert	Differenz	Abminderung %	The Total	Abminderung %
201701	30883,00	85330,00	54447,00	17,7%	85330,00	17,7%
201702	6186,00	83300,00	77114,00	12,4%	83300,00	12,4%
201703	55300,00	84400,00	29100,00	3,4%	100000,00	21,2%
201704	100000,00	85280,00	14720,00	17,2%	55000,00	11,1%
201705	100000,00	100000,00	0,00	0,0%	100000,00	0,0%
201706	100000,00	100000,00	0,00	0,0%	100000,00	0,0%
201707	100000,00	100000,00	0,00	0,0%	100000,00	0,0%
201708	100000,00	100000,00	0,00	0,0%	100000,00	0,0%
201709	100000,00	100000,00	0,00	0,0%	100000,00	0,0%
201710	100000,00	100000,00	0,00	0,0%	100000,00	0,0%
201711	100000,00	100000,00	0,00	0,0%	100000,00	0,0%
201712	100000,00	100000,00	0,00	0,0%	100000,00	0,0%

UMSATZANALYSE

Mit der Umsatzanalyse als leistungsstarkes Auswertungswerkzeug lassen sich Mengen, Umsätze und Roherlöse nach diversen Kriterien wie Artikel und Artikelgruppen, Kunden und Kundengruppen, Perioden, Quartale und Geschäftsjahre in Listen- oder Matrixform darstellen.

Speicherbare Filter und Ansichten erlauben dabei das Erstellen individueller Auswertungen, die regelmäßig abgerufen werden können. Durch eine grafische Darstellung mit verschiedenen Diagrammtypen wird die Auswertung abgerundet.

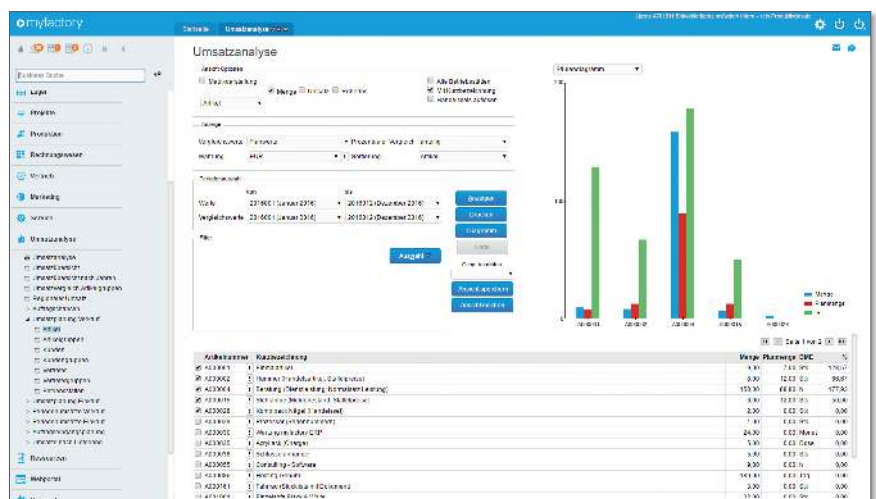



PERIODENUMSATZÜBERSICHT

In der Periodenumsatzübersicht können Sie sich Umsätze und Roherlöse von Artikeln und Artikelgruppen (Einkauf/Verkauf), von Kunden und Kundengruppen, Vertretern und Vertretergruppen sowie den Umsatz bei Lieferanten und Lieferantengruppen grafisch darstellen lassen. Wählen Sie den Datensatz und den Diagrammtyp aus. Optional können Sie sich auch die Vorjahreswerte anzeigen lassen.

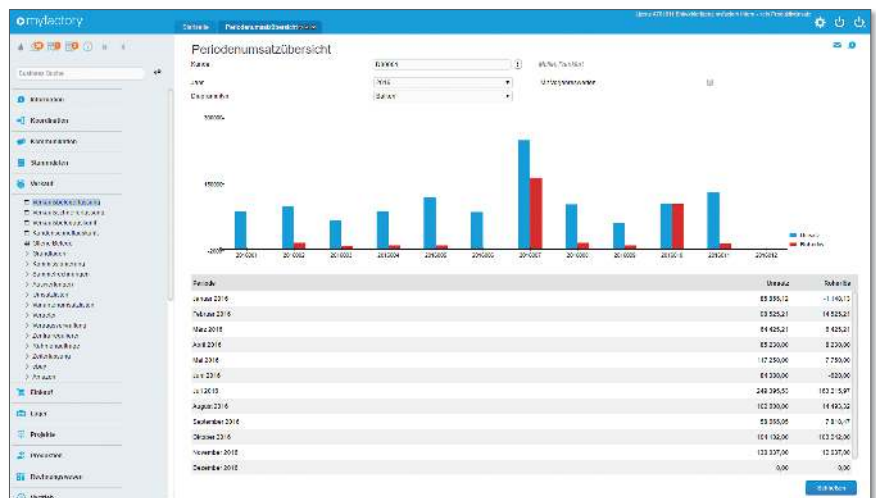

Funktionsübersicht

Planung

- Erfassung von Plandaten auf Ebene von Kunden, Kundengruppen, Artikeln, Artikelgruppen, Vertretern, Vertretergruppen und Betriebsstätten für den Verkauf
- Erfassung von Plandaten auf Ebene von Artikeln, Artikelgruppen, Lieferanten, Lieferantengruppen sowie Betriebsstätten für den Einkauf
- Erfassung von Plandaten auf Basis von Umsatz, Roherlös sowie Mengen

Umsatzauswertungen

- Umsatzübersicht nach Artikelgruppen
- Grafische Umsatzauswertung nach Artikel, Artikelgruppen, Kunden, Kundengruppen, Vertreter und Vertretergruppen im Verkauf
- Grafische Umsatzauswertung nach Artikeln, Artikelgruppen, Lieferanten und Lieferantengruppen im Einkauf

Umsatzanalyse

- Definition eigener Sichten auf Umsatzzahlen mit der Umsatzanalyse
- Grafische Darstellung der gewählten Datenselektionen in der Umsatzanalyse in unterschiedlichen Diagrammart
- Anzeigen der Umsatzdaten in Matrixdarstellung (Pivottabellen)
- Anzeige von Planwerten in diversen Umsatzlisten sowie Ausweis einer anteiligen oder absoluten prozentualen Abweichung zwischen Ist- und Planwerten

Auftragschancen

- Erfassung von Auftragschancen
- Chancenbewertungen
- Chancenliste
- Chancenbewertungsliste

Sämtliche Auswertungen lassen sich beliebig in ein Excel, Word, PDF oder anderes Format exportieren.

Mehr Info:



Jetzt Testen:

